



CÁMARA DE
DIPUTADOS
LXV LEGISLATURA

DE LA PARIDAD,
LA INCLUSIÓN Y
LA DIVERSIDAD

CEIG

CENTRO DE ESTUDIOS PARA EL LOGRO DE LA
IGUALDAD DE GÉNERO

DIRECCIÓN DE ESTUDIOS SOCIALES
DE LA POSICIÓN Y CONDICIÓN DE LAS
MUJERES Y LA EQUIDAD DE GÉNERO



VIOLENCIA CONTRA LAS MUJERES

OCTUBRE

2022

VIOLENCIA CONTRA LAS MUJERES

CIFRAS HASTA OCTUBRE



El Secretariado Ejecutivo del Sistema Nacional de Seguridad Pública (SESNSP) en su publicación mensual de cifras de incidencia delictiva correspondiente a octubre de 2022, informa un acumulado anual de **3,170** muertes violentas de mujeres, **2,378** homicidios dolosos, **777** delitos de feminicidio (**792** presuntas víctimas de feminicidio)¹.

¹ Un delito puede conllevar una o más víctimas.

A partir de mayo de 2020 el CELIG da seguimiento puntual a las cifras publicadas por el SESNSP el día **25 de cada mes**, de la *Información sobre violencia contra las mujeres (incidencia delictiva y llamadas de emergencia 911)*.

MÁXIMOS¹ DELITOS A NIVEL NACIONAL

MARZO

193 presuntas víctimas mujeres de corrupción de menores

MAYO

350 presuntas víctimas mujeres de homicidio culposo

400 presuntas víctimas mujeres de extorsión

27,107 presuntos delitos de violencia familiar

546 presuntos delitos de violencia de género en todas sus modalidades distinta a la violencia familiar

2,313 presuntos delitos de violación

JUNIO

282 presuntas víctimas mujeres de homicidio doloso

Récords de llamadas al 911: MAYO

34,719 violencia contra la mujer • **697** abuso sexual • **1,347** acoso u hostigamiento sexual

1 Cifras mensuales más altas de las que se tenga registro.

Presuntos* delitos de feminicidio/ acumulado

Enero 2015 – octubre 2022

Tendencia Nacional

En 7 años se ha incrementado **137.4%**
6,302 delitos

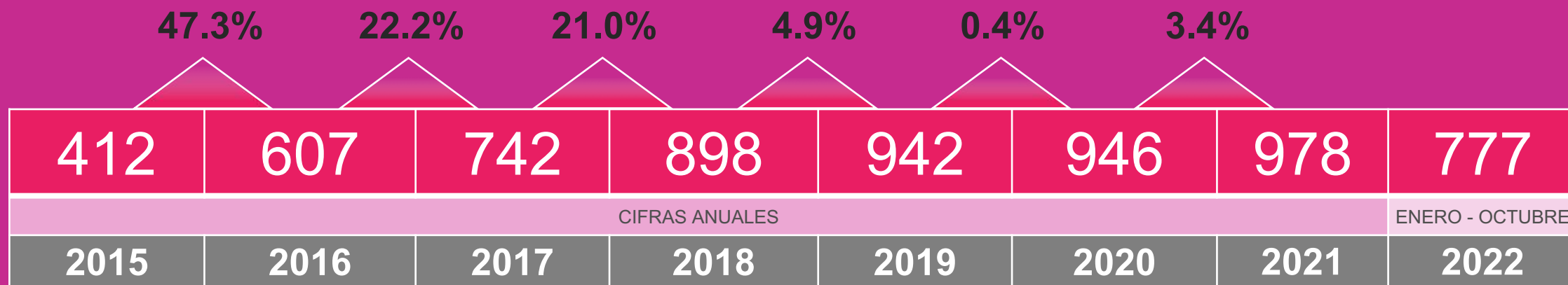

* Se refiere a casos registrados pero no confirmados.

Fuente: Secretariado Ejecutivo del Sistema Nacional de Seguridad Pública. Cifras enero de 2015 a octubre de 2022.

https://drive.google.com/file/d/1jvGGra31Q361fOuNChetkBu0pva_MGxF/view

Fecha de actualización: 25 de noviembre de 2022.

Presuntos delitos de feminicidio/ comparativo

Enero - octubre, 2021 y 2022

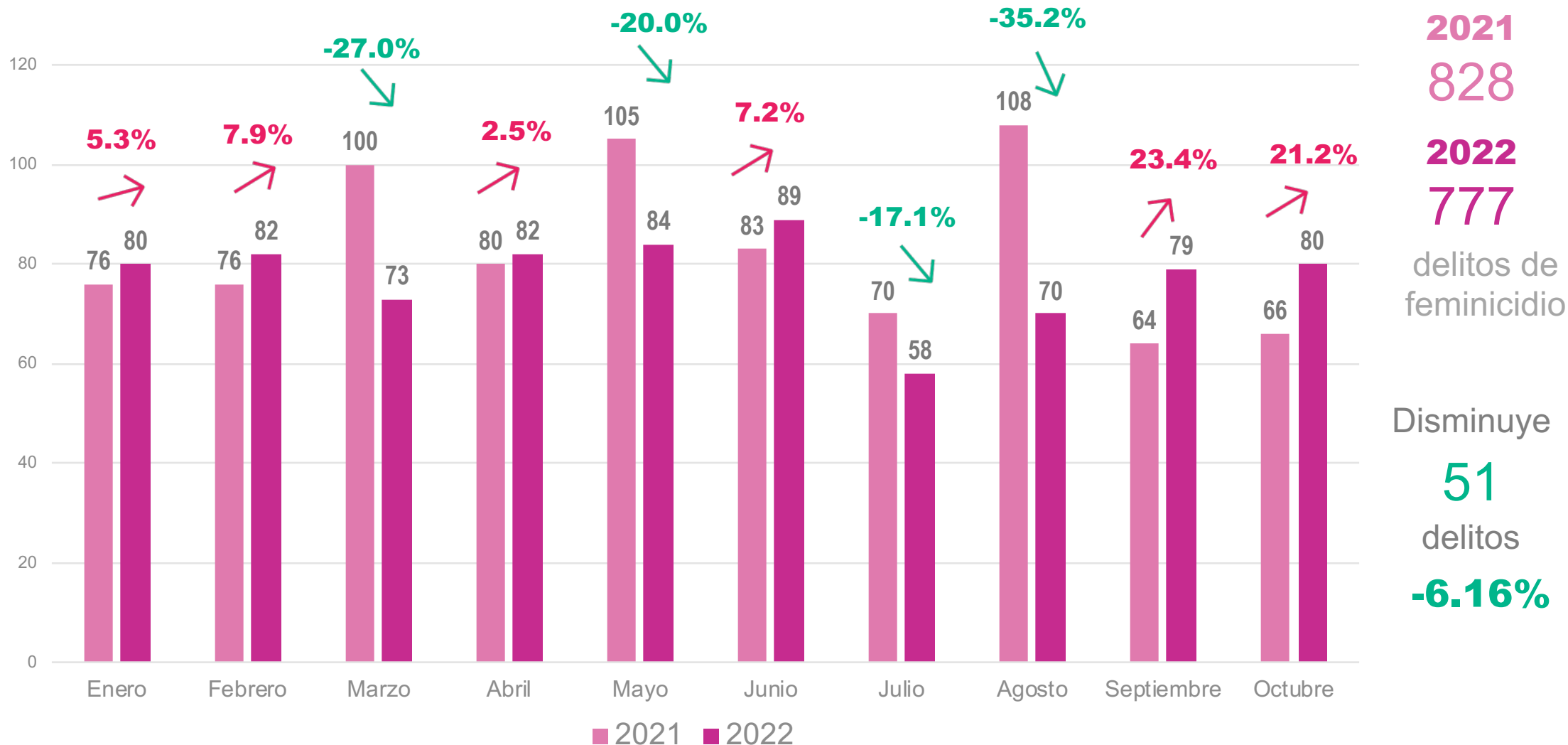

Disminuye

51

delitos

-6.16%

Presuntas víctimas mujeres de homicidio doloso/ acumulado

Enero 2015 – octubre 2022

Tendencia Nacional

En 7 años se ha incrementado **58.4%**
20,016 delitos

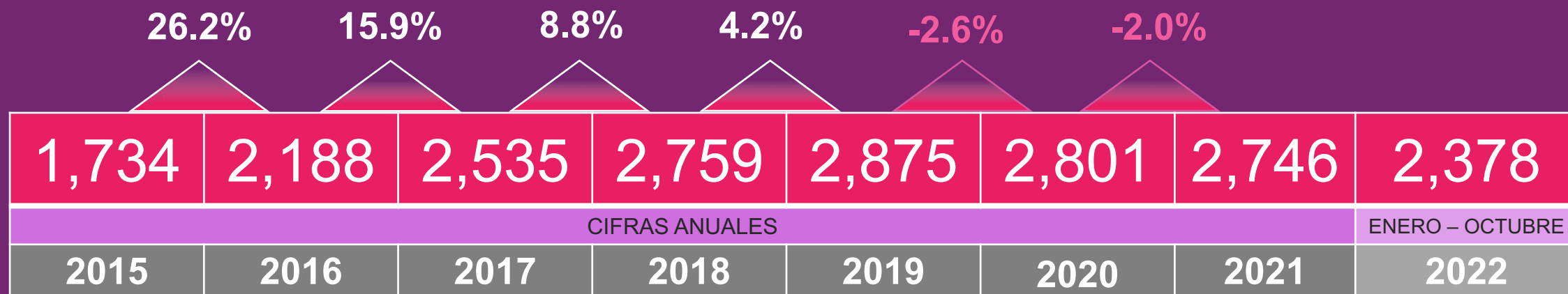

Fuente: Secretariado Ejecutivo del Sistema Nacional de Seguridad Pública. Cifras enero de 2015 a octubre de 2022.

https://drive.google.com/file/d/1jvGGrA31Q361fOuNChetkBu0pva_MGxF/view

Fecha de actualización: 25 de noviembre de 2022.

Presuntos delitos de homicidio doloso/ comparativo

Enero – octubre, 2021 y 2022

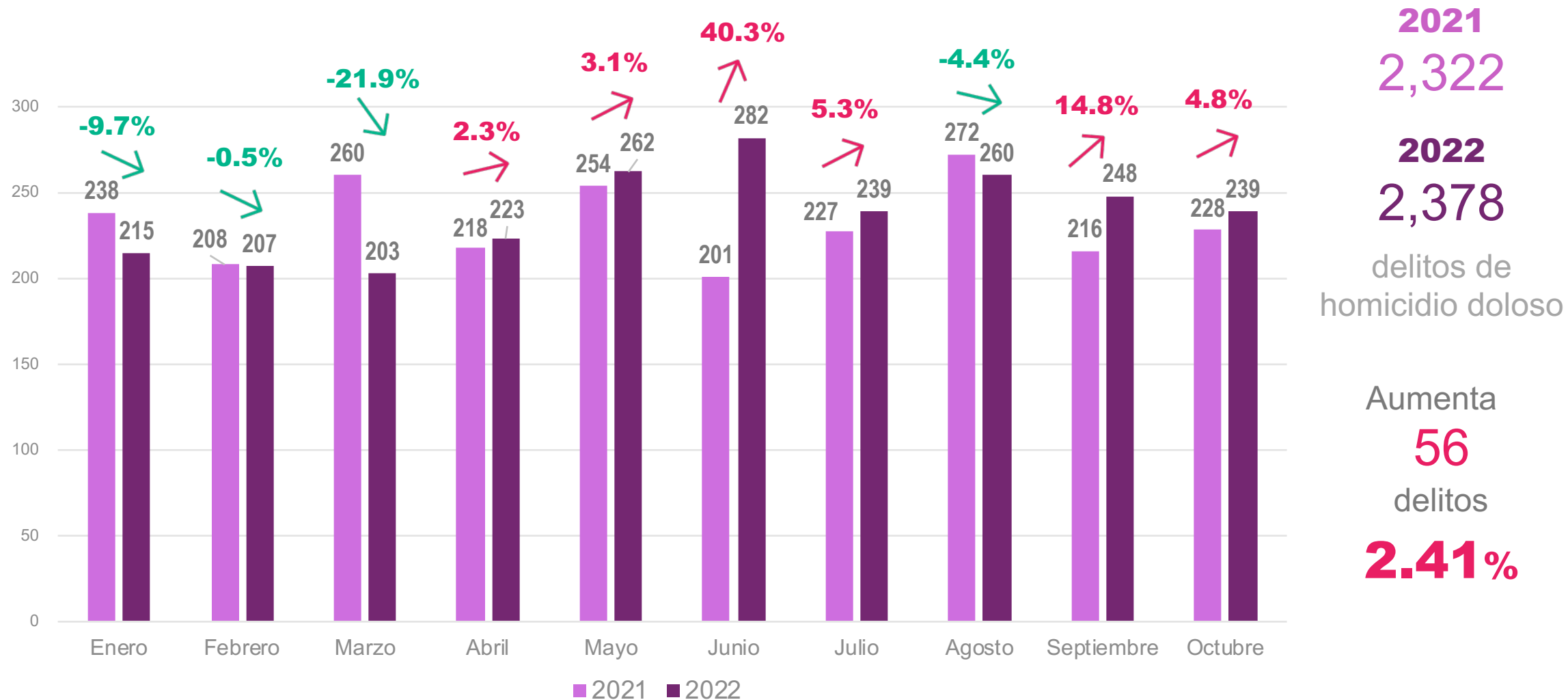

En 7 años se ha incrementado **73.5%**

Muertes Violentas de Mujeres en México

FEMINICIDIOS* + HOMICIDIOS DOLOSOS (Enero 2015 - octubre 2022)

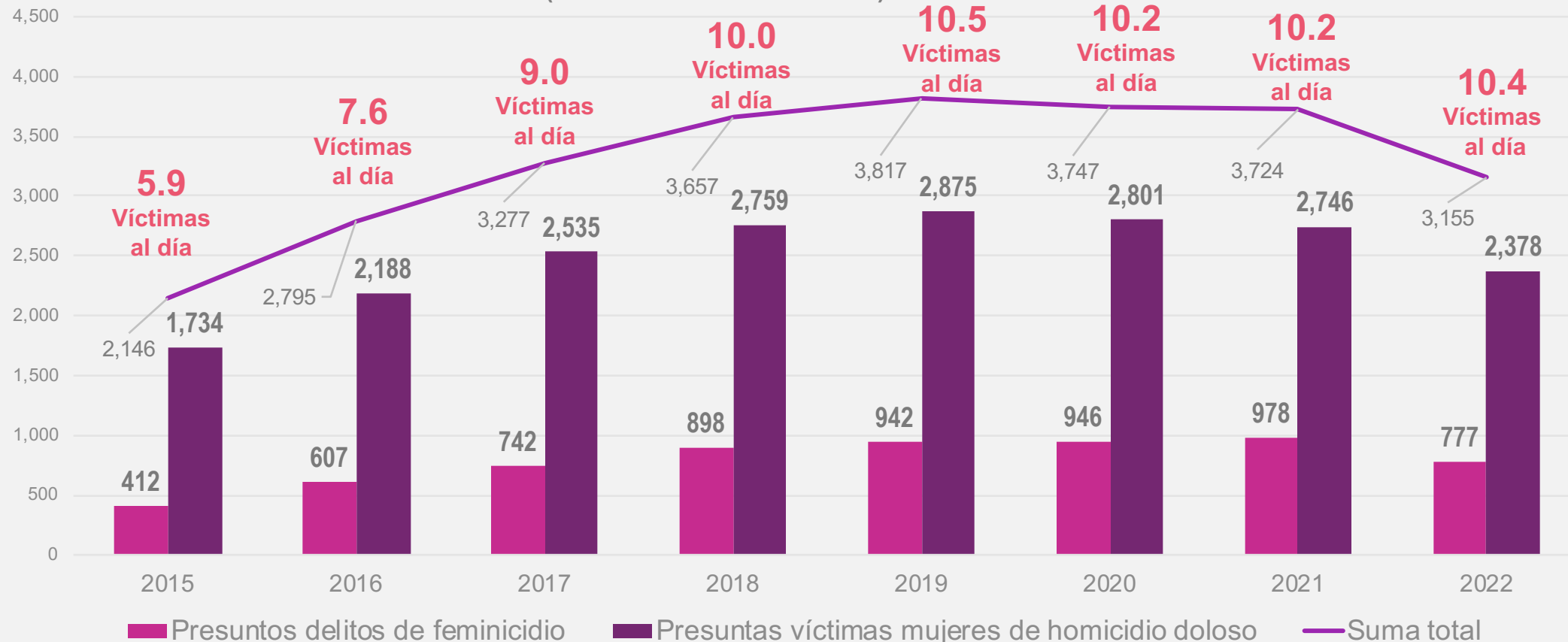

FEMINICIDIOS
6,302

HOMICIDIOS DOLOSOS
20,016

TOTAL
26,318

Presuntos delitos de violencia familiar/ acumulado

Enero 2015 – octubre 2022

Tendencia Nacional

En 7 años se ha incrementado 99.1%
1,545,458 delitos

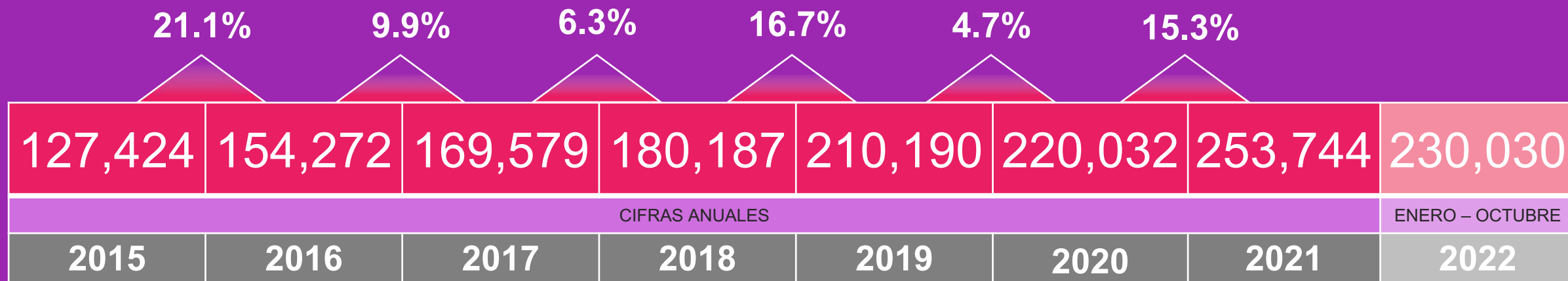

Fuente: Secretariado Ejecutivo del Sistema Nacional de Seguridad Pública. Cifras enero de 2015 a octubre de 2022.

https://drive.google.com/file/d/1jvGGra31Q361fOuNChetkBu0pva_MGxF/view

Fecha de actualización: 25 de noviembre de 2022.

Presuntos delitos de violencia familiar^{1/} comparativo

Enero – octubre, 2021 y 2022

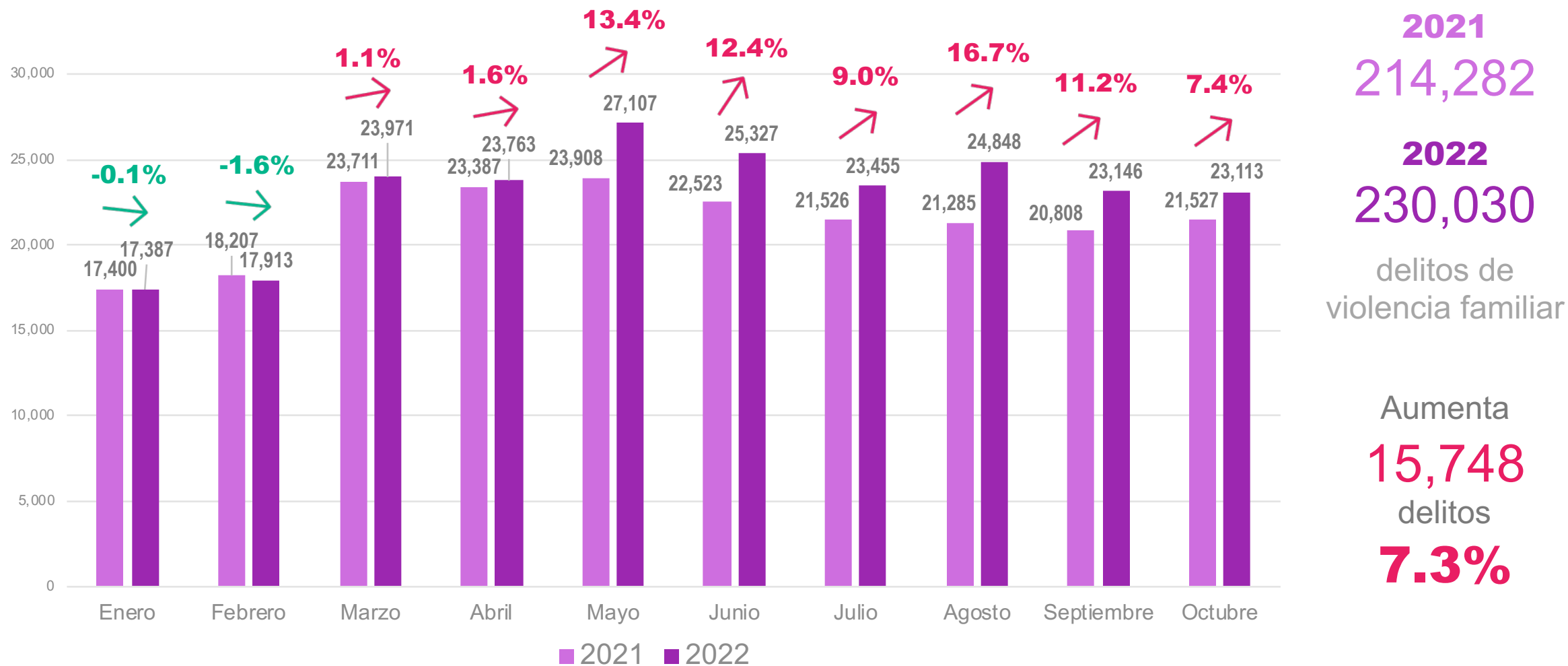

1/ Las cifras muestran delitos cometidos en contra de mujeres y hombres. No se desagregan sólo para mujeres.

Llamadas de Emergencia al 911 (reales)

Enero - octubre, 2021 y 2022

RELACIONADAS CON INCIDENTES DE	Enero			Febrero			Marzo			Abril			Mayo			Junio		
	2021	2022	%	2021	2022	%	2021	2022	%	2021	2022	%	2021	2022	%	2021	2022	%
VIOLENCIA CONTRA LA MUJER	19,057	22,571	18.44	19,259	23,189	20.41	23,560	28,832	22.38	25,118	31,849	26.80	27,751	34,719	25.11	24,809	29,465	18.77
ABUSO SEXUAL	357	369	3.36	378	415	9.79	521	588	12.86	479	648	35.28	577	697	20.80	582	681	17.01
ACOSO U HOSTIGAMIENTO SEXUAL	563	581	3.20	647	609	-5.87	876	953	8.79	824	1,114	35.19	905	1,347	48.84	857	1,040	21.35
VIOLACIÓN	226	234	3.54	229	255	11.35	280	326	16.43	296	345	16.55	314	365	16.24	302	307	1.66
VIOLENCIA DE PAREJA	17,595	18,568	5.53	17,555	18,237	3.88	21,496	22,132	2.96	22,740	23,959	5.36	23,889	25,139	5.23	22,407	23,026	2.76
VIOLENCIA FAMILIAR	52,730	46,538	-11.74	50,468	43,360	-14.08	58,224	52,220	-10.31	60,751	58,951	-2.96	65,614	60,167	-8.30	59,582	51,904	-12.89
TOTAL	90,528	88,861	-1.84	88,536	86,065	-2.79	104,957	105,051	0.09	110,208	116,866	6.04	119,050	122,434	2.84	108,539	106,423	-1.95

Llamadas de Emergencia al 911 (reales)

Enero - octubre, 2021 y 2022

RELACIONADAS CON INCIDENTES DE	Julio			Agosto			Septiembre			Octubre			Total		
	2021	2022	%	2021	2022	%	2021	2022	%	2021	2022	%	2021	2022	%
VIOLENCIA CONTRA LA MUJER	25,296	30,893	22.13	25,608	28,970	13.13	24,856	28,217	13.52	26,177	28,384	8.43	241,491	287,089	18.88
ABUSO SEXUAL	585	602	2.91	614	607	-1.14	579	660	13.99	544	659	21.14	5,216	5,926	13.61
ACOSO U HOSTIGAMIENTO SEXUAL	830	934	12.53	818	927	13.33	785	1,016	29.43	913	1,005	10.08	8,018	9,526	18.81
VIOLACIÓN	345	301	-12.75	312	251	-19.55	344	344	0.00	381	332	-12.86	3,029	3,060	1.02
VIOLENCIA DE PAREJA	22,295	24,428	9.57	23,747	22,433	-5.53	22,586	22,053	-2.36	23,505	21,615	-8.04	217,815	221,590	1.73
VIOLENCIA FAMILIAR	58,485	54,286	-7.18	59,580	49,670	-16.63	57,887	47,354	-18.20	58,528	47,138	-19.46	581,849	511,588	-12.08
TOTAL	107,836	111,444	3.35	110,679	102,858	-7.07	107,037	99,644	-6.91	110,048	99,133	-9.92	947,370	939,646	-0.82

La violencia llama al 911

Enero - octubre, 2022

LLAMADAS

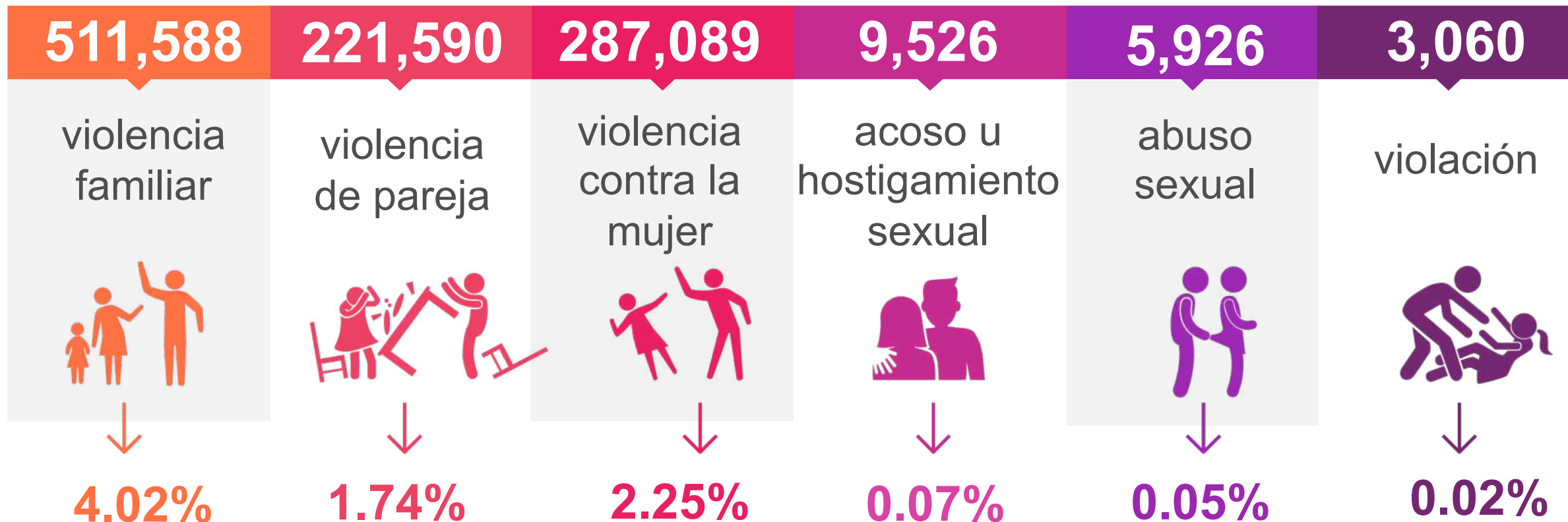

12,733,873 total de llamadas al 911

1,038,779 total de llamadas de estos delitos

Presuntas víctimas de delitos

Tendencia Nacional

Enero - octubre, 2021 y 2022

PRESUNTOS DELITOS DE	Enero			Febrero			Marzo			Abril			Mayo			Junio		
	2021	2022	%	2021	2022	%	2021	2022	%	2021	2022	%	2021	2022	%	2021	2022	%
LESIONES DOLOSAS	4,060	4,547	12.00	4,500	4,534	0.76	5,812	5,955	2.46	5,793	5,926	2.30	6,168	6,745	9.35	5,500	6,071	10.38
VIOLENCIA FAMILAR*	17,400	17,387	-0.07	18,207	17,913	-1.61	23,711	23,971	1.10	23,387	23,763	1.61	23,908	27,107	13.38	22,523	25,327	12.45
VIOLENCIA DE GÉNERO* EN TODAS SUS MODALIDADES DISTINTA A LA VIOLENCIA FAMILAR	291	306	5.15	340	308	-9.41	392	462	17.86	344	495	43.90	354	546	54.24	387	480	24.03
VIOLACIÓN*	1,268	1,429	12.70	1,515	1,599	5.54	2,017	2,285	13.29	1,857	2,140	15.24	1,962	2,313	17.89	1,862	2,138	14.82
TOTAL	23,019	23,669	2.82	24,562	24,354	-0.85	31,932	32,673	2.32	31,381	32,324	3.01	32,392	36,711	13.33	30,272	34,016	12.37

* Las cifras muestran los incidentes cometidos contra mujeres y hombres, no se desagregan por sexo.

Presuntas víctimas de delitos

Tendencia Nacional

Enero - octubre, 2021 y 2022

PRESUNTOS DELITOS DE	Julio			Agosto			Septiembre			Octubre			Total		
	2021	2022	%	2021	2022	%	2021	2022	%	2021	2022	%	2021	2022	%
LESIONES DOLOSAS	5,173	5,492	6.17	5,106	5,745	12.51	4,936	5,800	17.50	5,154	5,856	13.62	52,202	56,671	8.56
VIOLENCIA FAMILAR*	21,526	23,455	8.96	21,285	24,848	16.74	20,808	23,146	11.24	21,527	23,113	7.37	214,282	230,030	7.35
VIOLENCIA DE GÉNERO* EN TODAS SUS MODALIDADES DISTINTA A LA VIOLENCIA FAMILAR	342	454	32.75	321	528	64.49	346	504	45.66	358	462	29.05	3,475	4,545	30.79
VIOLACIÓN*	1,774	1,960	10.48	1,733	2,007	15.81	1,783	1,873	5.05	2,014	2,082	3.38	17,785	19,826	11.48
TOTAL	28,815	31,361	8.84	28,445	33,128	16.46	27,873	31,323	12.38	29,053	31,513	8.47	230,818	248,236	7.55

* Las cifras muestran los incidentes cometidos contra mujeres y hombres, no se desagregan por sexo.

2022

Cifras a octubre

2,378 ←

mujeres
víctimas de
homicidio
doloso

10*

mujeres
asesinadas
de forma
violenta al día

→ 792

presuntas
víctimas de
feminicidio

↓
777

presuntos delitos
de feminicidio

* La cifra fue redondeada.

Presuntos delitos de

19,826
Violación



65* personas
violadas al día

230,030



757* personas
violentadas en su
hogar al día

4,545



15* casos al día
Violencia de género
en todas sus modalidades distinta a la violencia familiar.

2022
Cifras a octubre

* La cifra fue redondeada.



CÁMARA DE
DIPUTADOS
LXV LEGISLATURA

DE LA PARIDAD,
LA INCLUSIÓN Y
LA DIVERSIDAD

<http://www3.diputados.gob.mx>

CEBIG

CENTRO DE ESTUDIOS PARA EL LOGRO DE LA
IGUALDAD DE GÉNERO

Dirección de Estudios Sociales de la Posición y
Condición de las Mujeres y la Equidad de Género



@CEBIGMexico



@CeligOficial



@celigoficial



55 5036 0000, ext. 59218 y 59211



celigdifusion@diputados.gob.mx